

CATÁLOGO DO ITEM IMPORTADO

Pleito de Inclusão de Ex-Tarifário

Número de Controle	NCM	Sugestão de descrição do ex-Tarifário
M52-24I	8708.99.90	Botão plástico, composto de policarbonato PC-1LPN, desenvolvido em conformidade com as normas internacionais de segurança, inflamabilidade e identificação de comandos (FMVSS 302, CMVSS 302, GB8410-2006, 2000/53/EC, FMVSS 101, CMVSS 101, ECE121-01, GB4094-1999), com tratamento superficial tipo PFP-S1A LSRM de cor preto brilhante 11BK01, nas dimensões de 20x20x18,5mm, com margem de tolerância geral de +/- 0,05mm, com função de acionar comando específico do automóvel para compor o sistema de botões de dirigibilidade, aplicado em automóveis e veículos comerciais leves.

1. Especificações técnicas detalhadas da autopeça:

- Composto de policarbonato PC-1LPN;
- Desenvolvido em conformidade com as normas internacionais de segurança, inflamabilidade e identificação de comandos (FMVSS 302, CMVSS 302, GB8410-2006, 2000/53/EC, FMVSS 101, CMVSS 101, ECE121-01, GB4094-1999);
- Tratamento superficial tipo PFP-S1A LSRM de cor preto brilhante 11BK01;
- Dimensões de 20x20x18,5mm, com margem de tolerância geral de +/- 0,05mm.

2. Imagens da autopeça importada e/ou desenho esquemático:

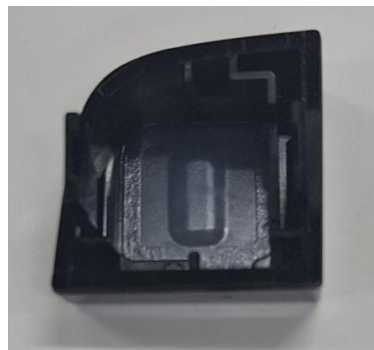
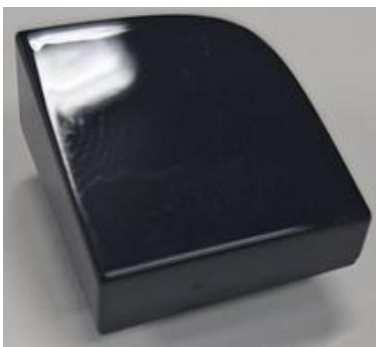
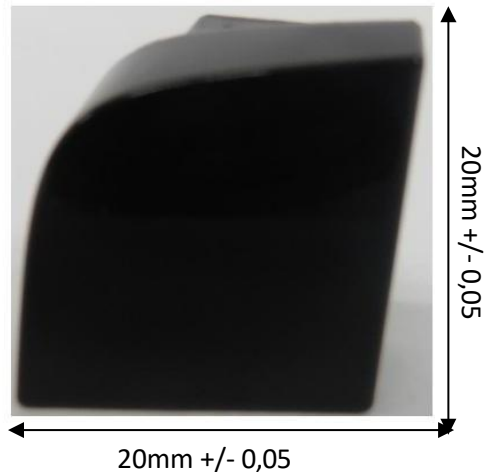
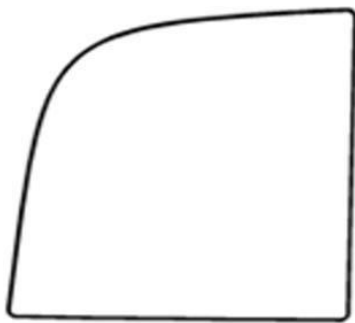

3. Aplicação do item importado:

Aplicado no sistema de botões de dirigibilidade de automóveis e veículos comerciais leves.

4. Função do item importado no produto fabricado pela empresa pleiteante do ex-tarifário:

Função de acionar comando específico do automóvel.